

Joli appartement de 3,5 pces proche du centre-ville



Centre
Réf. : 2022-132

JOLI APPARTEMENT DE 3,5 PCES PROCHE DU CENTRE-VILLE

CHF 355'000.-

CH-1630 Bulle, Centre

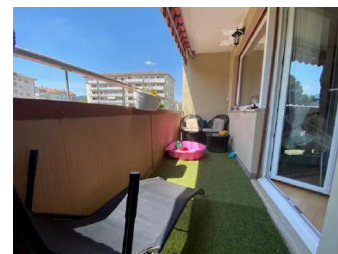

Descriptif

Joli appartement de 3,5 pces proche du centre-ville.

Il se compose de :

- 1 hall d'entrée avec armoire murale
- 1 wc-lavabo visiteur
- 1 salle de bains avec WC et meuble de bain
- 1 coin à manger avec cuisine agencée et 1 sortie sur le balcon de 10 m2
- 1 vaste séjour avec sortie sur le balcon
- 1 chambre parentale de 14,5 m2
- 1 chambre de 10 m2
- 1 cave
- 1 place de parc extérieure.

Caractéristiques

Référence : 2022-132

Type : Appartement PPE

Nombre de pièce(s) : 3.5

Nombre de chambre(s) : 2

Situé au : 2ème étage

Surface habitable : 72 m²

Surface utile : 82 m²

Année de construction : 1968

Charges : CHF 260.-/mois

Disponibilité : A convenir

Situation

Cet appartement se situe aux portes de la ville et ses commerces, ainsi que proche du centre sportif, de la forêt de Bouleyres. à moins de 5 minutes de l'entrée de l'autoroute. A 10 minutes à pieds de la piscine communale.

Contact visite

Monsieur Marc MONNEY
E-mail : info@letmimmobilier.ch
Mobile : 079 790 80 22

Photos



Vue de l'immeuble

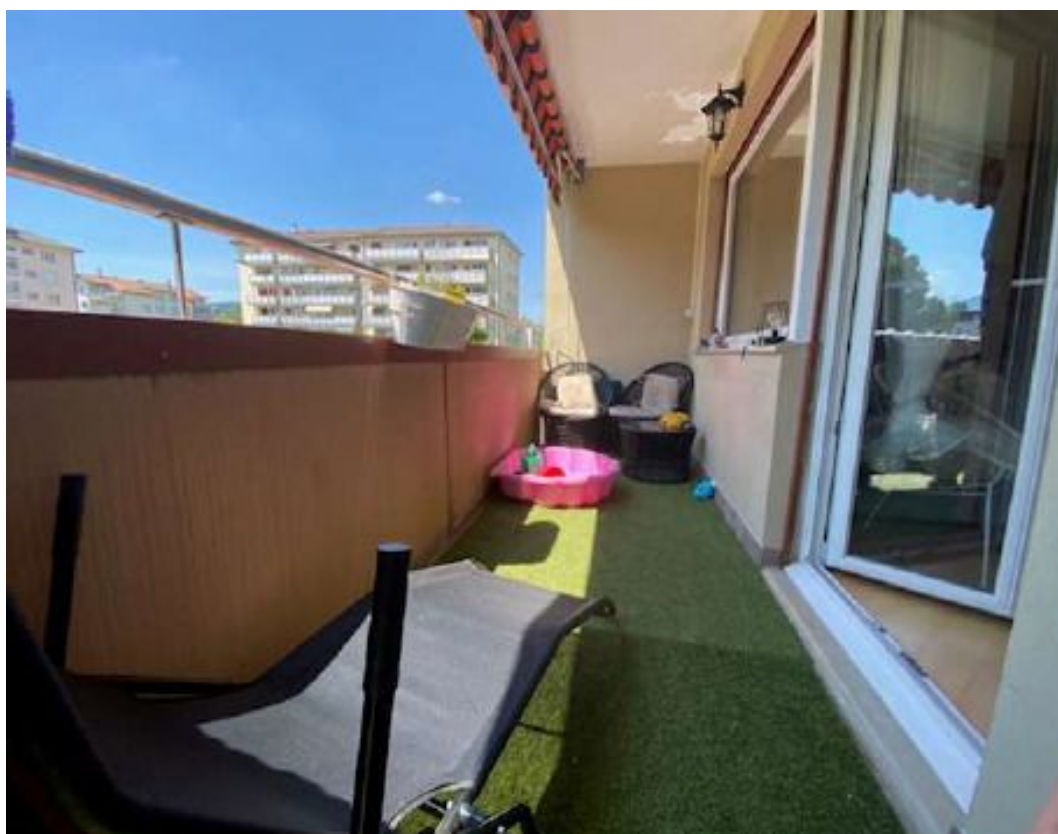

Balcon



Séjour



Chambre parentale



Chambre



Salle de bains



WC-Lavabo

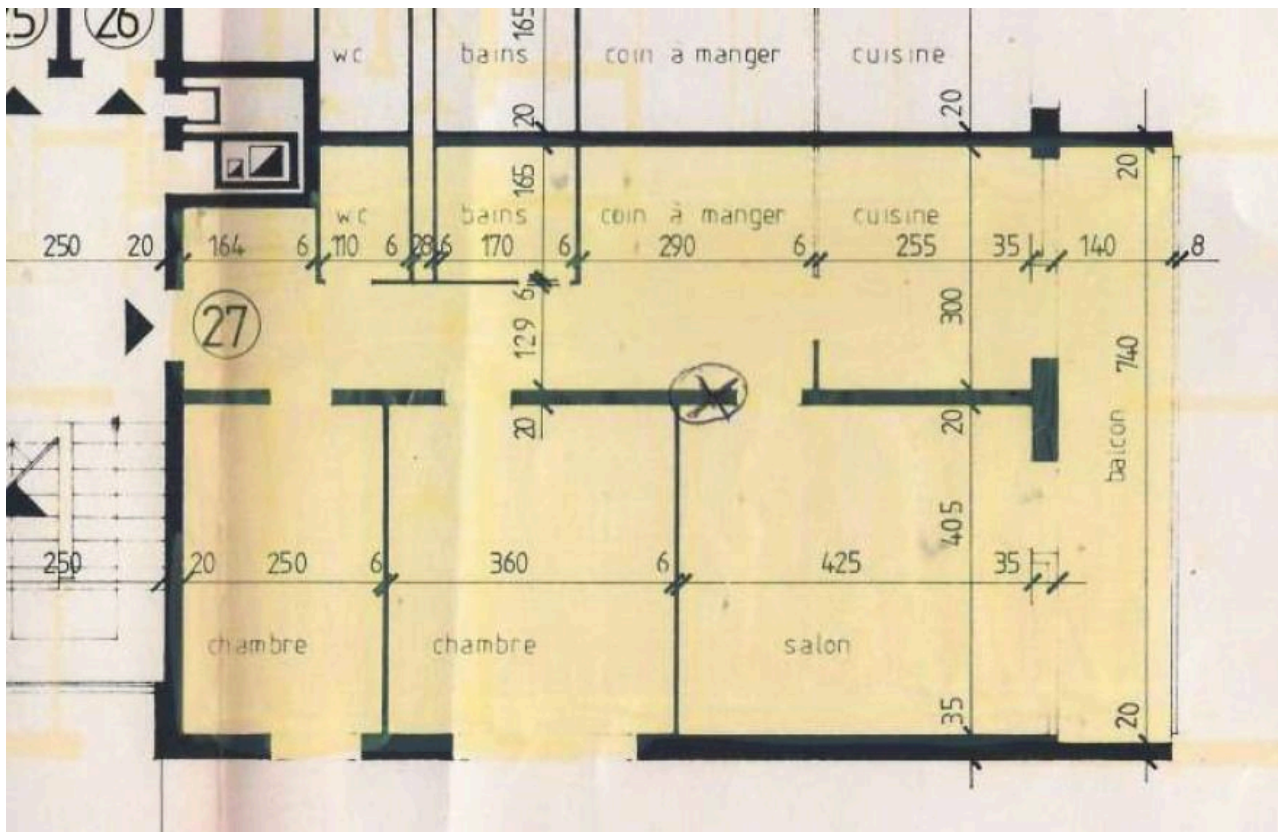

Plan



Bulle